

ЕуроНУК 600 h21-25:
h=2100 ... 2500 мм
(Код товара: 3632 638)
Вес: 80 кг

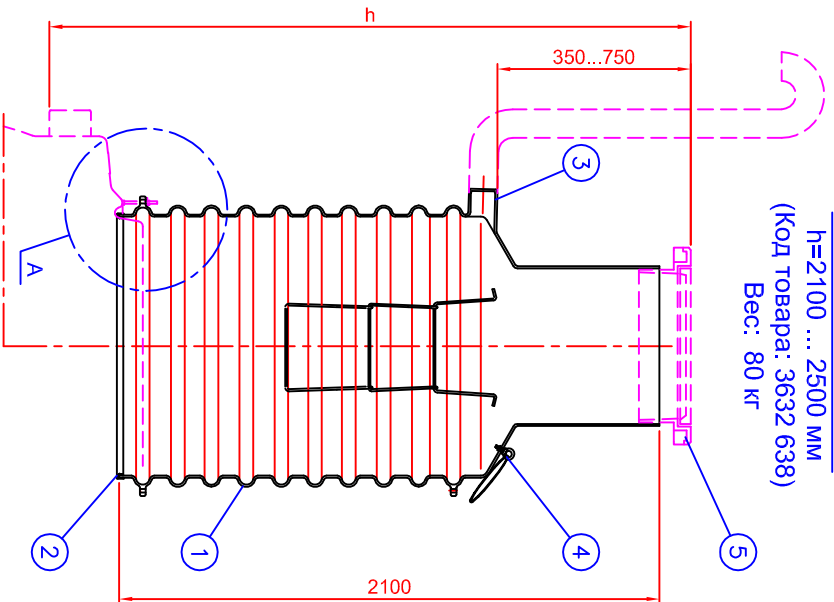

ЕуроНУК 600 h17-21:
h=1700 ... 2100 мм
(Код товара: 3632 636)
Вес: 56 кг

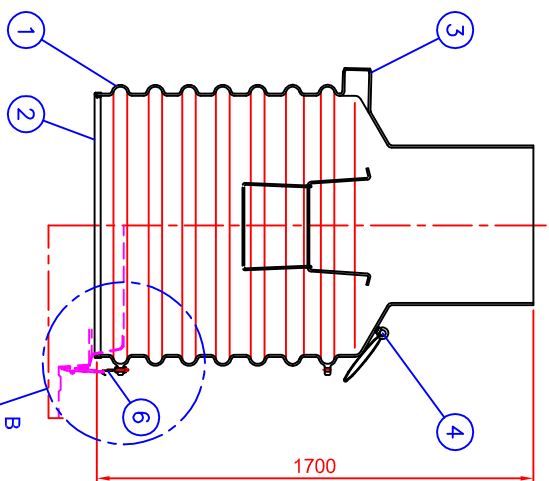

ЕуроНУК 600 h13-17:
h=1300 ... 1700 мм
(Код товара: 3632 634)
Вес: 38 кг

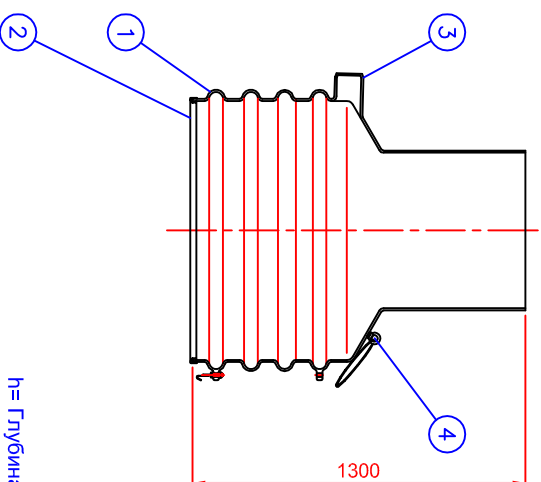

ЕуроНУК 600 h 9-13:
h= 900 ... 1300 мм
(Код товара: 3632 632)
Вес: 22 кг

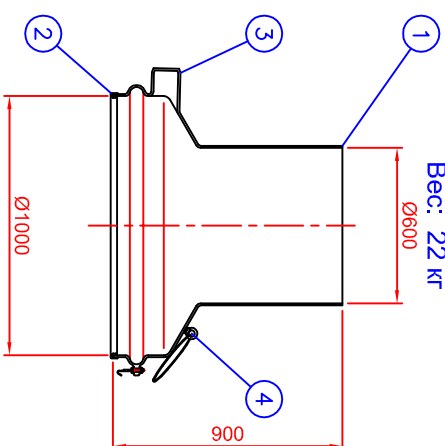

h = Глубина заложения от поверхности грунта (мм)
h = _____ мм

Крепление техкологдца к отделителю из РЕ-МД при помощи резьбового крепежа (4 шт.)

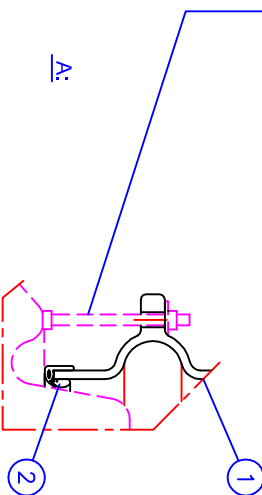

Крепление техкологдца к горловине отделителя изготовленного из материала РЕ-МД

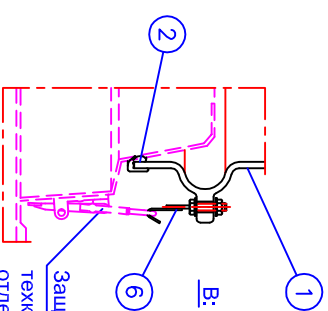

Крепление техкологдца к горловине отделителя изготовленного из материала GFR

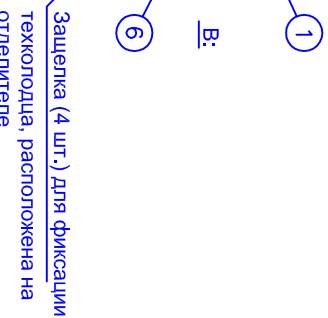

| | | | | |
|---|--|--------------------------------------|----------------------|---------------------|
| 6 | Крепежи техкологдца (от техкологдца к отделителю) | | | 4 |
| 5 | ДОП. ОБОРУДОВАНИЕ: Чугунная крышка с горловиной Ø600 | | | |
| | Крышка А15 (1,5 т) (х) | <input type="checkbox"/> | Код товара: 3322 050 | |
| | Крышка С250 (25 т) | <input type="checkbox"/> | Код товара: 3322 054 | |
| | Крышка D400 (40 т) | <input type="checkbox"/> | Код товара: 3322 056 | |
| | Горловина | <input type="checkbox"/> | Код товара: 3325 010 | |
| 4 | Монтажное кольцо | | | 2 |
| 3 | Вентиляционный патрубок | РЕ | Ду110 | 1 |
| 2 | НУК -прокладка | | | 1 |
| 1 | ЕуроНУК 600 -техкологдец, материал РЕ-МД (Ø1100...1000/600 мм) h = Глубина заложения от поверхности грунта до низа входного патрубка (мм) | | | 1 |
| | ЕуроНУК 600 h 9-13 (х) | <input type="checkbox"/> | h= 900...1300 мм | |
| | ЕуроНУК 600 h13-17 | <input type="checkbox"/> | h=1300...1700 мм | |
| | ЕуроНУК 600 h17-21 | <input type="checkbox"/> | h=1700...2100 мм | |
| | ЕуроНУК 600 h21-25 | <input type="checkbox"/> | h=2100...2500 мм | |
| Номер заказа: | | Наименование: | | Назначение чертежа: |
| ЕуроНУК 600 9-13...21-25 техкологдец | | ЕуроНУК 600 9-13...21-25 техкологдец | | Чертеж заказчика |
| Планн. JP/TL | Проверил | Одобрил | Номер чертежа | Дата |
| JP/TL | JP | JP | 45UBV02CV | 05.11.07 |
| MAVIN-LAVKO OY | | | Объект: | Масштаб |
| Labbokke 1 FI-36240 KANGASALA Тел. +358 20 1285200 Факс. +358 20 1285280 | | | | |



MAVIN & Labko
Labbokke 1
FI-36240 KANGASALA
Тел. +358 20 1285200
Факс. +358 20 1285280

Объект:

Дата

Масштаб

Чертеж заказчика

Назначение чертежа: